USAID
ОД АМЕРИКАНСКИОТ НАРОД
www.usaid.gov/macedonia

ФОНДАЦИЈА ЗА ОБРАЗОВНИ И КУЛТУРНИ ИНИЦИЈАТИВИ
FOUNDATION FOR EDUCATION AND CULTURAL INITIATIVES
ЧЕКОР ПО ЧЕКОР • STEP BY STEP
www.stepbystep.org.mk

# НИВОА НА ПОСТИГАЊА ПО ЧИТАЊЕ КАЈ УЧЕНИЦИТЕ ОД ПОЧЕТНИТЕ ОДДЕЛЕНИЈА

## ТРЕТО ОДДЕЛЕНИЕ

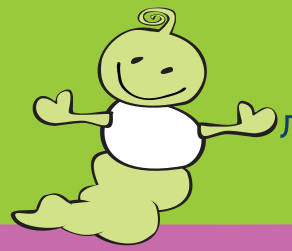

позитивен
љубопитен
упорен

трудољубив
активен
постојан

полетен
посветен
темелен

| ПОДРАЧЈЕ | ОСНОВНО НИВО | СРЕДНО НИВО | ВИСОКО НИВО |
|---|---|---|---|
| ПРЕПОЗНАВАЊЕ БУКВИ И НИВНО ИЗГОВАРАЊЕ – ГЛАСОВИ | Препознава и чита најмногу 55 мали и големи печатни букви од кирилското писмо во минута. | Препознава и чита од 70 до 75 мали и големи печатни букви од кирилското писмо во минута. | Препознава и чита повеќе од 95 мали и големи печатни букви од кирилското писмо во минута. |
| ЧИТАЊЕ ЗБОРОВИ (НЕЛОГИЧЕН ТЕКСТ) | Правилно чита најмногу 30 збора. | Правилно чита од 36 до 45 збора. | Правилно чита повеќе од 55 збора. |
| ЧИТАЊЕ ТЕКСТ | Правилно чита најмногу 40 збора од текстот. | Правилно чита од 60 до 70 збора од текстот. | Правилно чита повеќе од 100 збора од текстот. |
| РАЗБИРАЊЕ НА ПРОЧИТАНИОТ ТЕКСТ – ЧИТАЊЕ СО РАЗБИРАЊЕ | Дава кратки и едноставни одговори кои се однесуваат на основните информации во текстот. | Дава одговори со објаснување на дадени информации во текстот. | Дава одговори со предвидување, утврдување и сопствен суд за причинско-последични врски. |

USAID
ОД АМЕРИКАНСКИОТ НАРОД
www.usaid.gov/macedonia

ФОНДАЦИЈА ЗА ОБРАЗОВНИ И КУЛТУРНИ ИНИЦИЈАТИВИ
FOUNDATION FOR EDUCATION AND CULTURAL INITIATIVES
ЧЕКОР ПО ЧЕКОР • STEP BY STEP
www.stepbystep.org.mk

## ТРЕТО ОДДЕЛЕНИЕ

# НИВОА НА ПОСТИГАЊА ПО МАТЕМАТИКА КАЈ УЧЕНИЦИТЕ ОД ПОЧЕТНИТЕ ОДДЕЛЕНИЈА

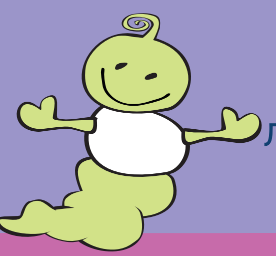

позитивен
љубопитен
упорен

трудољубив
активен
постојан

полетен
посветен
темелен

| ПОДРАЧЈЕ | ОСНОВНО НИВО | СРЕДНО НИВО | ВИСОКО НИВО |
|---|---|---|---|
| СПОРЕДУВАЊЕ БРОЕВИ | - Споредува едноцифрени со двоцифрени броеви.<br>- Споредува двоцифрени броеви.<br>- Споредува двоцифрени со трицифрени броеви.<br>- Споредува трицифрени броеви со полни стотки. | - Споредува трицифрени броеви (кои не се со полни стотки) од исти и различни стотки со мали потешкотии. | - Споредува трицифрени броеви кои се запишани со цифри каде десетките и единиците ги замениле местата.<br>- Споредува трицифрени броеви кои се разликуваат само во цифрата на десетките. |
| ПРОДОЛЖУВАЊЕ БРОЈНА НИЗА | - Продолжува низа во која вредноста на членовите се зголемува за 1 или 2<br>- Започнува, продолжува и дополнува низа во која вредноста на членовите се намалува за 1. | Започнува и дополнува низа во која вредноста на членовите се зголемува за 2, 3 или 5. | - Започнува низа во која вредноста на членовите се зголемува за 3.<br>- Започнува и дополнува низа во која вредноста на членовите се намалува за 2, 5 или 10 . |
| СОБИРАЊЕ И БРЗИНА НА СОБИРАЊЕ | - Собира двоцифрен со едноцифрен број.<br>- Собира трицифрен со едноцифрен број без премин.<br>- Собира трицифрени броеви до полни стотки.<br><br>РЕШАВА 4 ЗАДАЧИ во минута. | - Собира трицифрен со едноцифрен број со премин.<br>- Собира двоцифрени броеви со премин.<br>- Собира трицифрен со двоцифрен број без премин.<br>- Собира трицифрен со двоцифрен број до полни десетки.<br><br>РЕШАВА 7 ЗАДАЧИ во минута | Собира двоцифрени броеви со премин.<br><br>РЕШАВА ПОВЕЌЕ ОД 9 ЗАДАЧИ во минута |
| ОДЗЕМАЊЕ И БРЗИНА НА ОДЗЕМАЊЕ | - Одзема едноцифрен или двоцифрен број од двоцифрен без премин.<br>- Одзема двоцифрени броеви до полни десетки.<br><br>РЕШАВА 3 ЗАДАЧИ во минута. | - Одзема едноцифрен од двоцифрен број со премин.<br>- Одзема трицифрени броеви до полна стотка.<br><br>РЕШАВА 5 ЗАДАЧИ во минута. | Одзема трицифрени броеви.<br><br>РЕШАВА ПОВЕЌЕ ОД 8 ЗАДАЧИ во минута. |
| ТЕКСТУАЛНИ ЗАДАЧИ | Разбира едноставна текстуална задача која ја запишува точно со броен израз со една од операциите собирање, одземање, множење и/или делење која се решава во еден чекор. | Разбира едноставна текстуална задача која ја запишува точно со броен израз со една од операциите собирање и/или одземање која се решава во повеќе чекори. | Разбира текстуална задача која ја запишува точно со броен израз со операциите собирање, одземање, множење и/или делење која се решава во повеќе чекори. |
| ПРЕПОЗНАВАЊЕ ГЕОМЕТРИСКИ ФОРМИ | Од повеќе зададени форми препознава и именува: круг, квадрат, триаголник и правоаголник. | | |
| ПРОДОЛЖУВАЊЕ НИЗИ СО ГЕОМЕТРИСКИ ФОРМИ | Продолжува низа од геометриски форми. | | |